Das Klavier

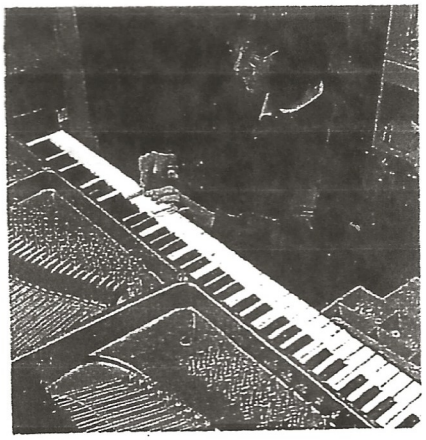

Arbeiten an der Mechanik

Das Klavier gehört zur Familie der Tasteninstrumente. Ein naher Verwandter ist der Flügel. Beide Instrumente heißen wegen der Art ihrer Mechanik Hammerklavier.

1. Bau: Ruhestellung - Gedrückte Taste

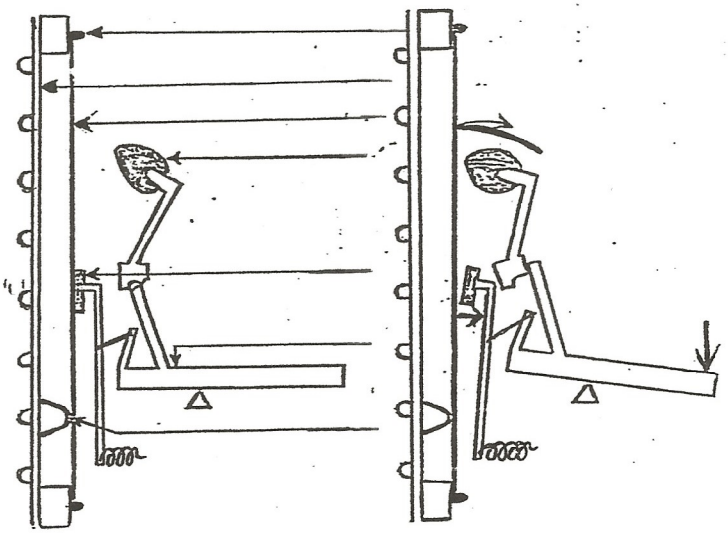

2. Tonentstehung

Wenn die Taste gedrückt wird, hebt sich _____ von der Saite ab.

Danach schlägt _____ gegen _____ und geht in „Wartestellung".

Anschließend wird die _____ über den Steg auf den _____ _____ übertragen und dadurch verstärkt.

Wenn die Taste losgelassen wird, kehrt _____ in seine Ruhelage zurück.

Der Dämpfer bringt die Saite zum Stillstand.

3. Spieltechniken

Die wichtigsten Spieltechniken sind das Spiel _____, sowie das _____.

4. Einsatzmöglichkeiten

Das Klavier wird nicht nur in der _____, sondern auch in den Bereichen _____, _____ und _____ eingesetzt. Es übernimmt in allen musikalischen Bereichen die Funktion der _____ kann aber auch _____ hervortreten.
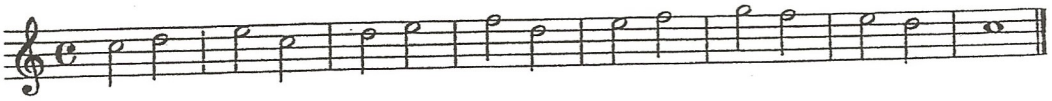
A. Diabelli, aus: „Melodische Übungsstücke"